UNIVERSIDAD DE GRANADA

Facultad de Ciencias del Deporte

Introducción a la 'IA' Y ChatGPT aplicada a la Docencia e Investigación en Ciencias del Deporte

09/11/2023

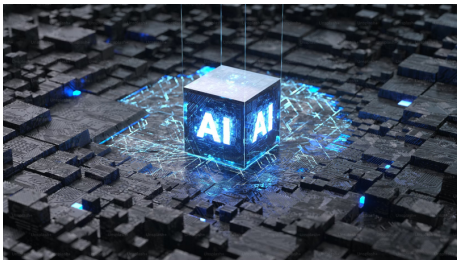

Organiza: Dpto. de Educación Física y Deportiva

Profesor: Raúl Arellano Colomina

Destinatarios: Miembros del Departamento

Fecha: 15/11/2023

Horario: 17:30 a 19:00

Lugar: Facultad de Ciencias del Deporte [Aula Piscina - a confirmar]

Descubre cómo la Inteligencia Artificial y ChatGPT pueden transformar tu enseñanza y tus proyectos de investigación. ¡Únete a nosotros y da el primer paso hacia el futuro de la educación y la investigación!

Copyright© 2024 Universidad de Granada